

1 Corte 6
1 : 100

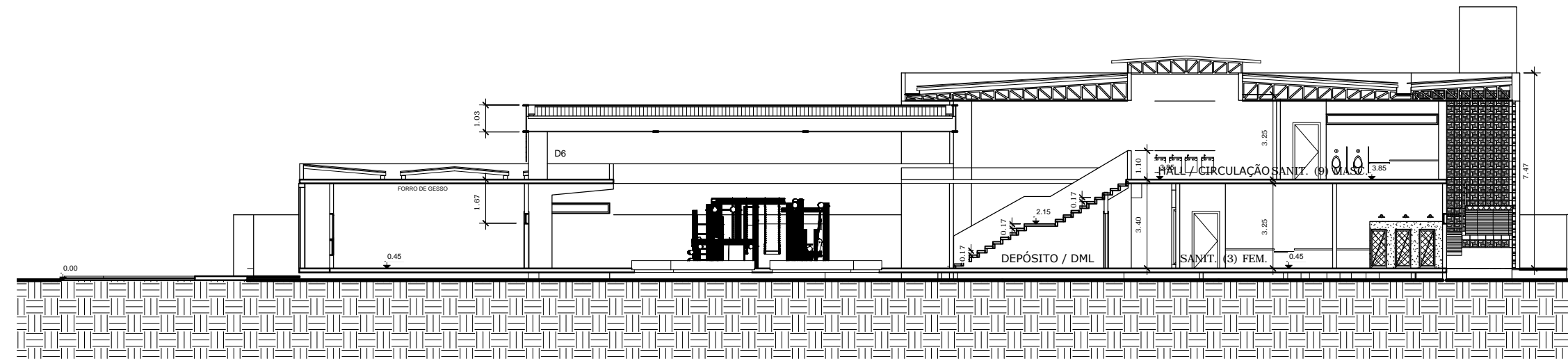

2 Corte 7
1 : 100

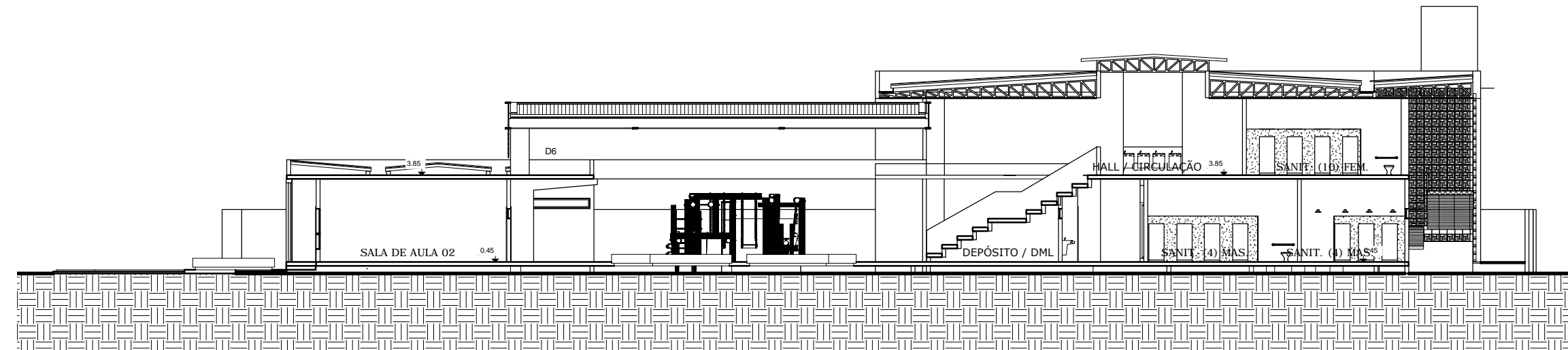

3 Corte 8
1 : 100

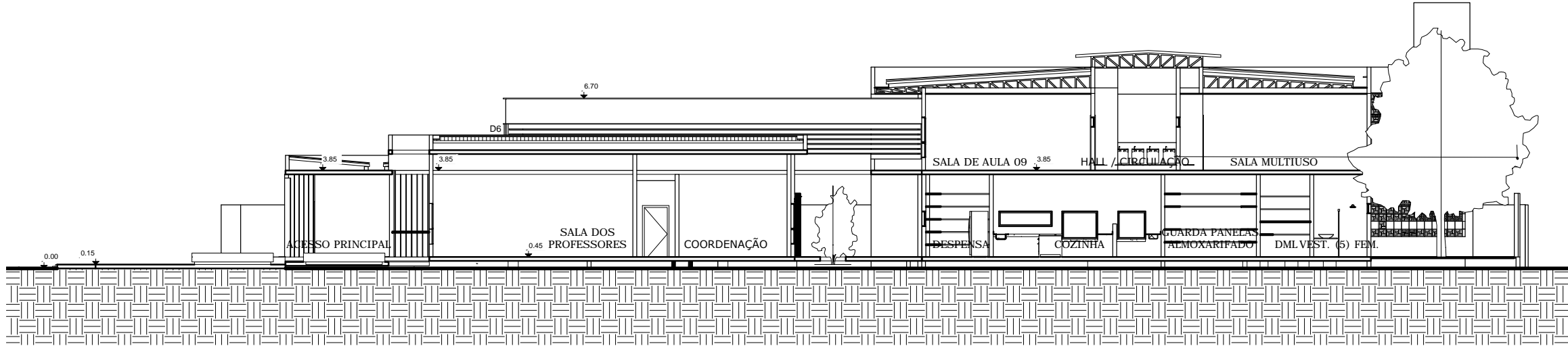

4 Corte 9
1 : 100

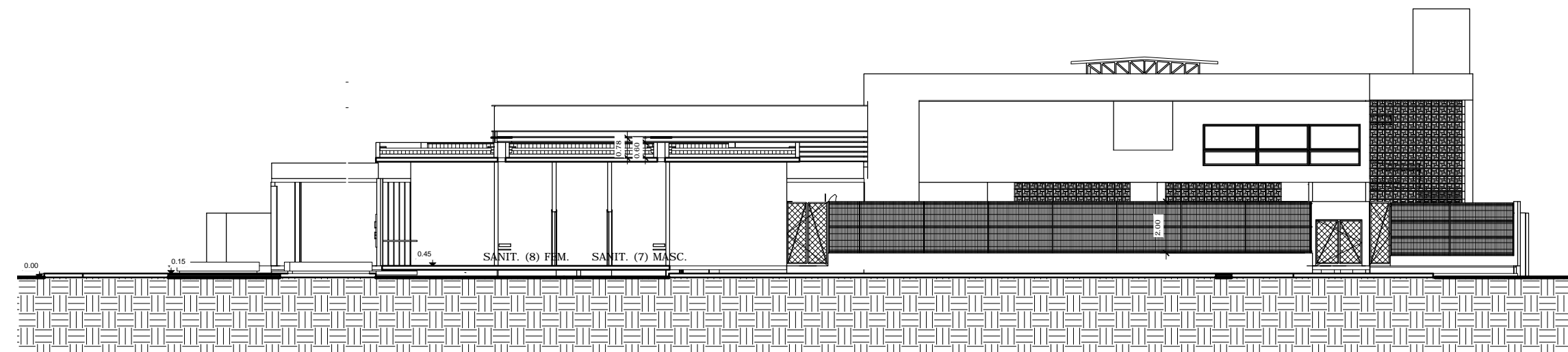

5 Corte 10
1 : 100

REVISÕES / ALTERAÇÕES			
ID.	DESCRIÇÃO	REVISOR	DATA
C	ALTERAÇÃO COBERTA P. SUPERIOR E REV. TABELA PORTAS	ALAÍ	12/07/2021

Aprovação:



PROJETO ARQUITETÔNICO

Título/ Obra: ESCOLA DE TEMPO INTEGRAL

Localização: Bairro Manoel Teles, Arapiraca - AL

Proprietário/ Responsável:

Prefeitura Municipal de Arapiraca - CNPJ: 12198053/ 0001-58

Projetista

Executor

Dados do Projeto:	Área do Terreno	XXXXXXm²
Taxa de Ocupação aprox. 55%	Áreas Construídas Pav. Térreo	2.116,11m²
Paredes não visitadas terço 15cm	Área Construída Pav. Superior	943,43m²
	Área Construída total	2.859,54m²
	Área da Coberta	2.262,68m²

Assento: Cortes 6 a 10

Atenção: Conferir as Medidas no Local

Prancha Nº: 05/06

Desenho: Gráfico - SMDUMA

Data: 15/06/2021

Escala: 1 : 100